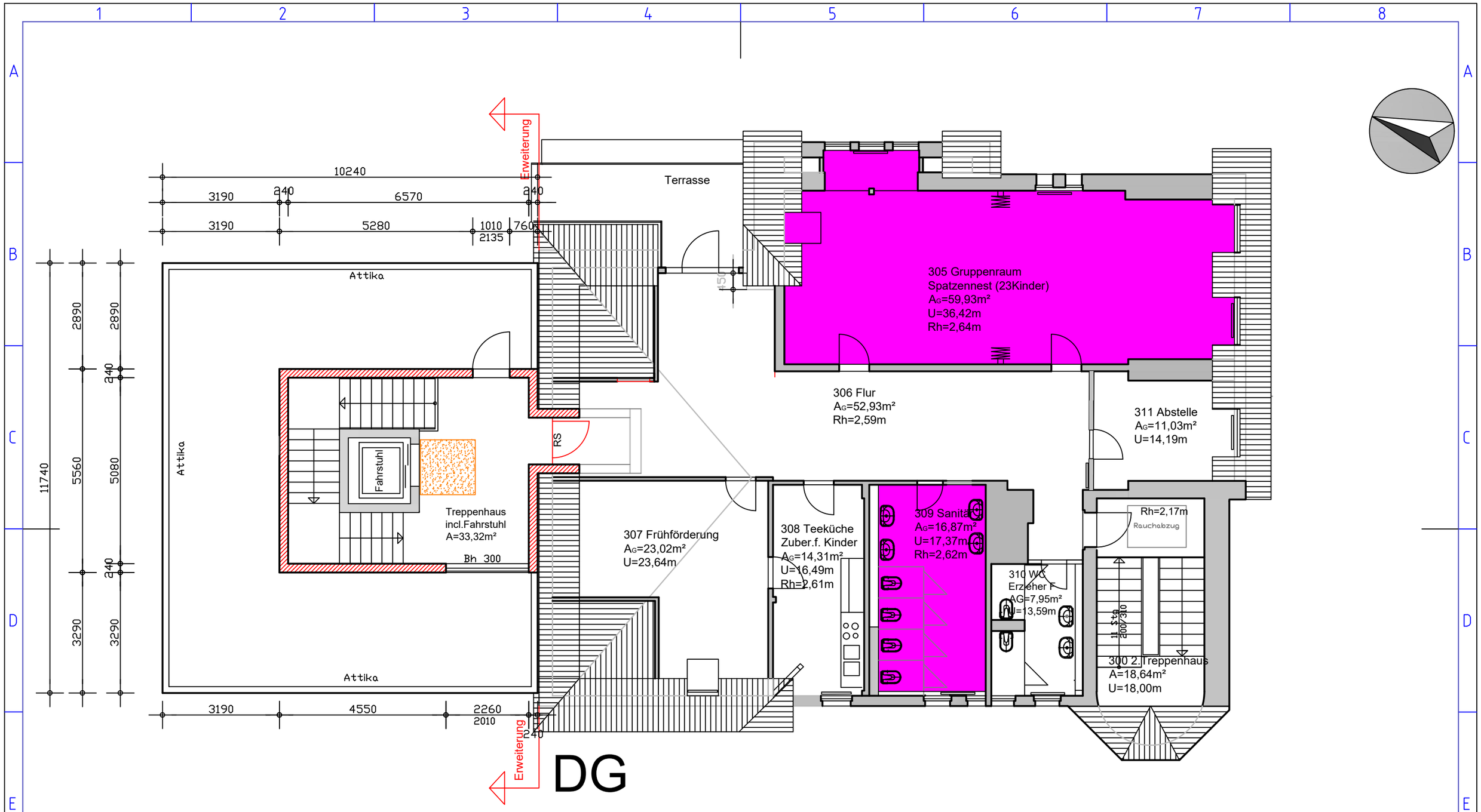

Ingenieurbüro Olaf Kühn
Bauleitung · Projektsteuerung · Planung

OT Großalsleben
Enge Straße 2
39397 Gröningen

Tel.: 0 39 49 / 8 07 56
Fax.: 0 39 49 / 50 00 98
Fu-Tel.: 01 72 / 2 77 72 43
E-Mail: ing.kuehn@grossalsleben.de

Bauvorhaben: KITA „Bodespatzen" Gröningen
Umbau und Sanierung
Goethepromenade 4
39397 Gröningen

Bauherr: Verbandsgemeinde Westliche Börde
Marktstr. 7
39397 Gröningen

Leistung: Anbau Nordseite:
Entwurf 3: DG

Planer	Bauherr	Datum:	Maßstab:	Blatt-Nr.:	Index:
		04.08.2020	1 : 100	N E3 103 / 635 / 20	0